Zonales Zulassungsverfahren für Pflanzenschutzmittel in der EU

Bundesinstitut für Risikobewertung

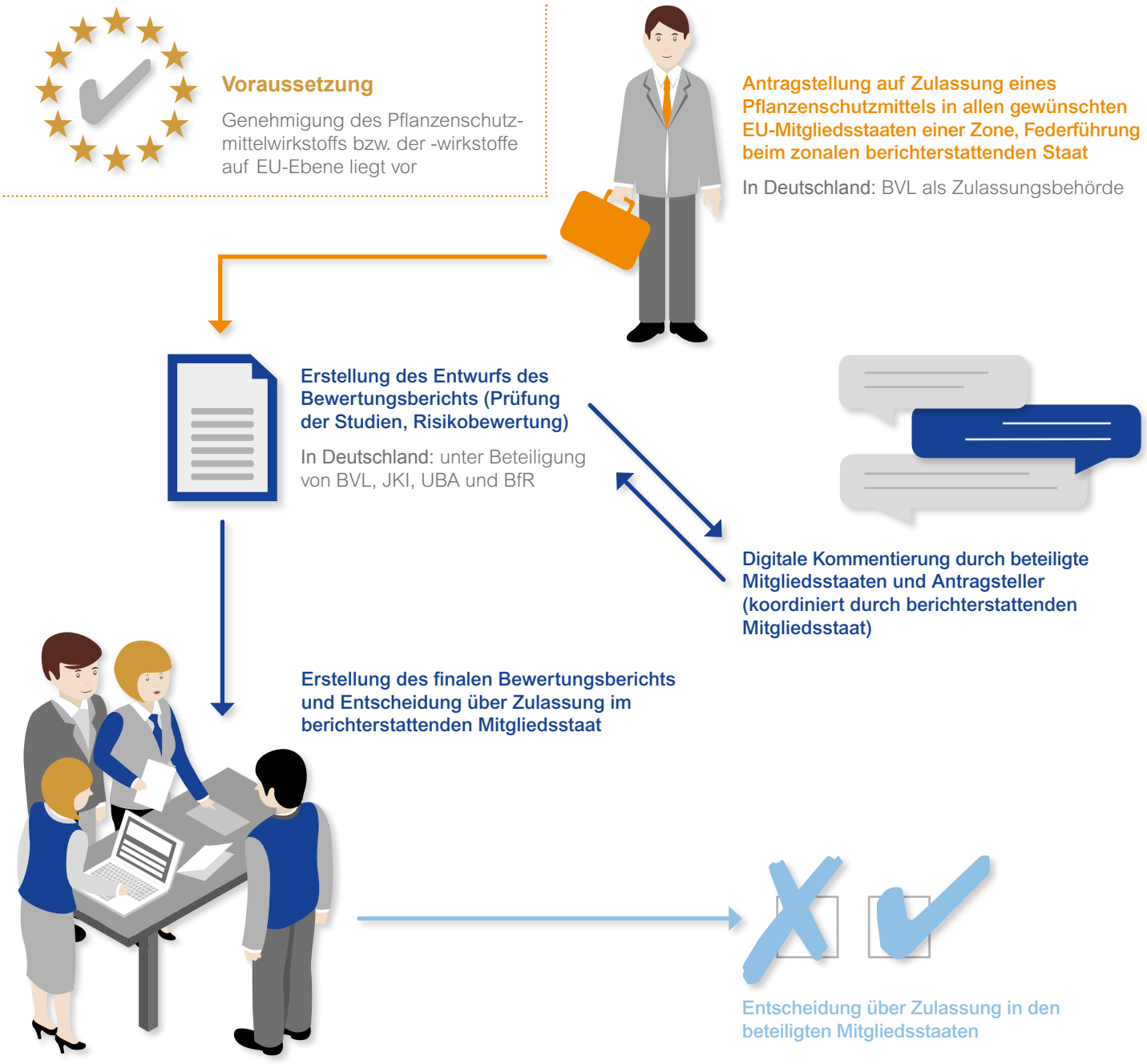

BVL: Bundesamt für Verbraucherschutz und Lebensmittelsicherheit; **JKI:** Julius-Kühn-Institut, Bundesforschungsinstitut für Kulturpflanzen; **UBA:** Umweltbundesamt

© Bundesinstitut für Risikobewertung (2016), Freepik.com